



ALEANDRI Project & Consulting S.r.l.

Viale Giuseppe Mazzini n.117 – 00195 – Roma

Phone +39 065818999 – Fax +39 0697747054

Website: www.aleandri.net – E-mail: info@aleandri.net



PROGETTISTI

Arch. Federico Maria Aleandri

CONSULENTI ESTERNI

COLLABORATORI

Arch. Gabriele De Micheli

Arch. Andrea Del Pelo

Arch. Gabriella Marino



PROVINCIA
DI AREZZO

Provincia di Arezzo

Via della Libertà n.3 – 52100 Arezzo (AR)

Ponte Valdarno

Strada Provinciale SP 59 – Km. 12+300

Valdarno Casentino

52029 – Castiglion Fibocchi (AR)

Progetto definitivo/esecutivo

02	17/09/2024	Aggiornamento elaborato
01	08/07/2024	Prima emissione
REV.	DATA	DESCRIZIONE

<u>FILE NAME</u>	22-038-Tx(Rel_Urbanistica_SP59 Km. 12+300)-Rev02			<u>COD. PROG.</u>	22 – 038
<u>DISEGNATO</u>	ADP	<u>VERIFICATO</u>	GDM	<u>APPROVATO</u>	FMA
<u>DOCUMENTO</u>	Relazione d'inquadramento urbanistico				
<u>N° TAVOLA</u>	Tx(Rel Urbanistica_SP59-km 12+300)-Rev02				

INDICE

1	PREMESSA	3
2	INQUADRAMENTO URBANISTICO	4
3	INQUADRAMENTO PAESAGGISTICO	7

1 PREMESSA

All'interno del presente documento, parte integrante del progetto esecutivo, si riporta l'inquadramento territoriale, urbanistico e paesaggistico dell'area oggetto d'intervento relativa ai lavori da effettuare per il **ponte sito sulla S.P.59 Valdarno Casentino, km. 12+300 località Bivio per Gello Biscardo, Comune di Castiglion Fibocchi (AR).**

2 INQUADRAMENTO URBANISTICO

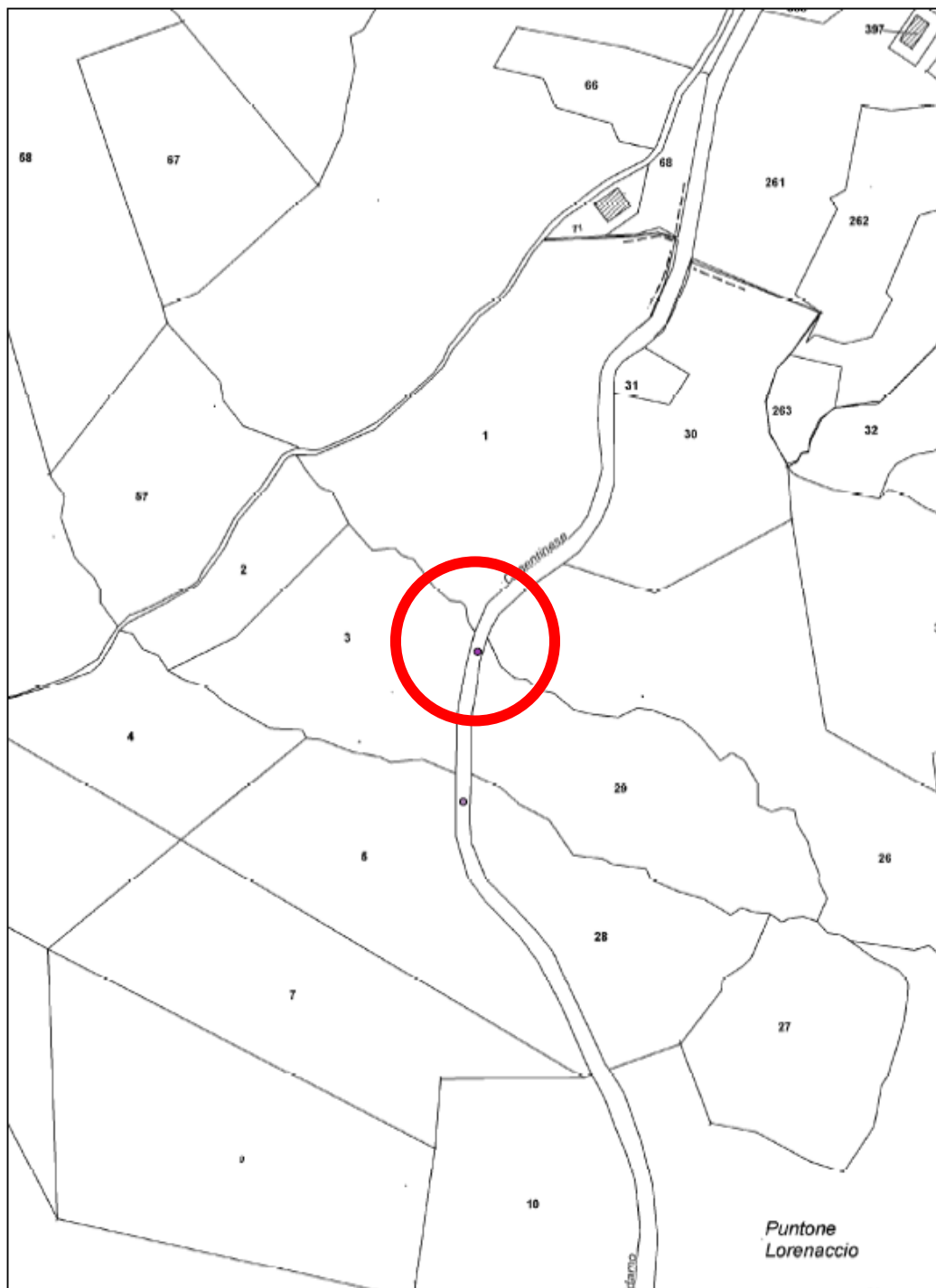

Inquadramento su planimetria catastale - km. 12+300

L'area oggetto d'intervento è censita al catasto dei terreni del Comune di Castiglion Fibocchi (AR) al foglio 7 particelle 3-29-26-1.

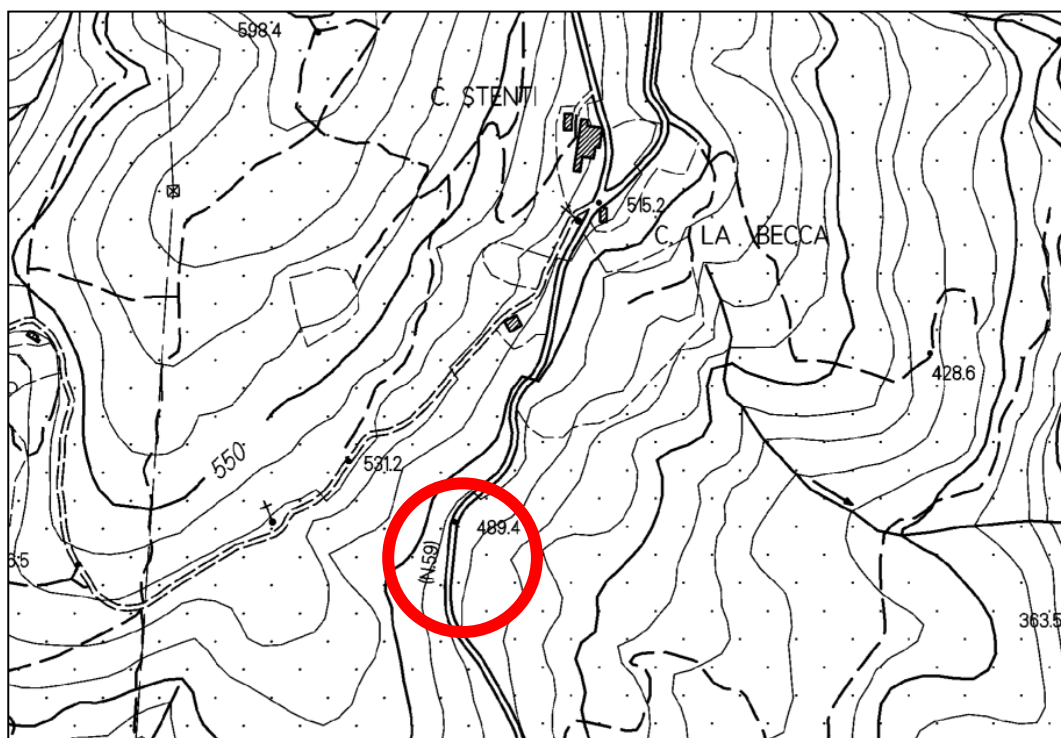

Inquadramento su CTR - km. 12+300

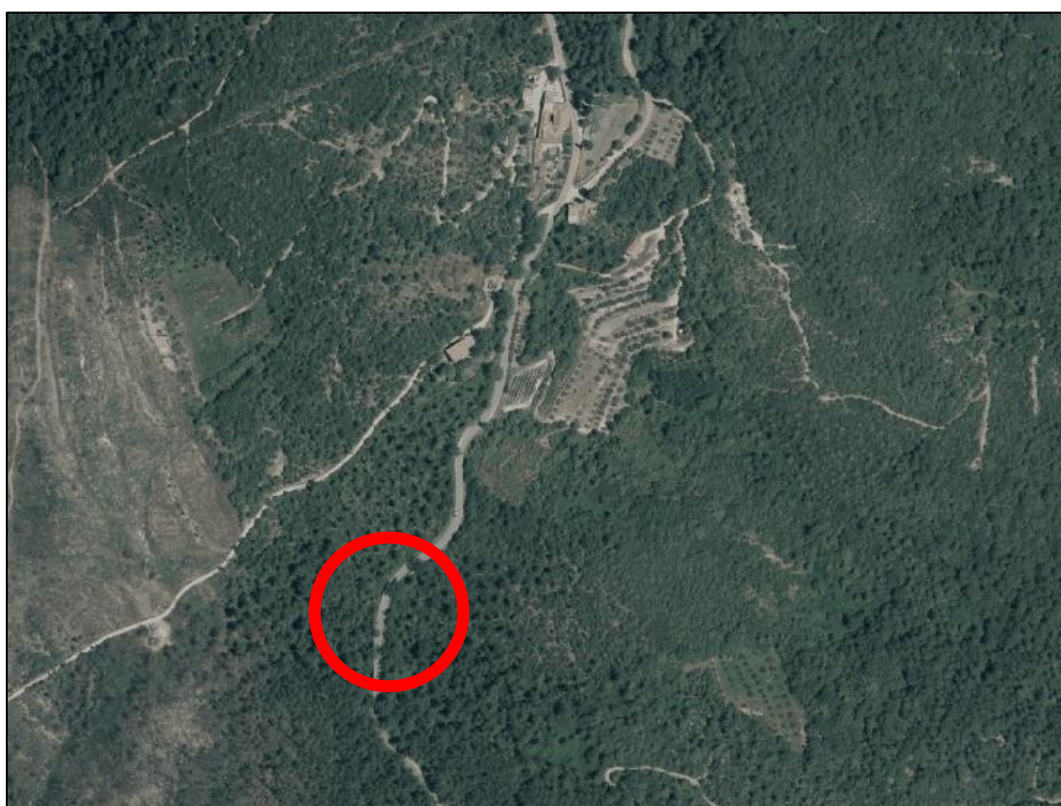

Inquadramento aereo

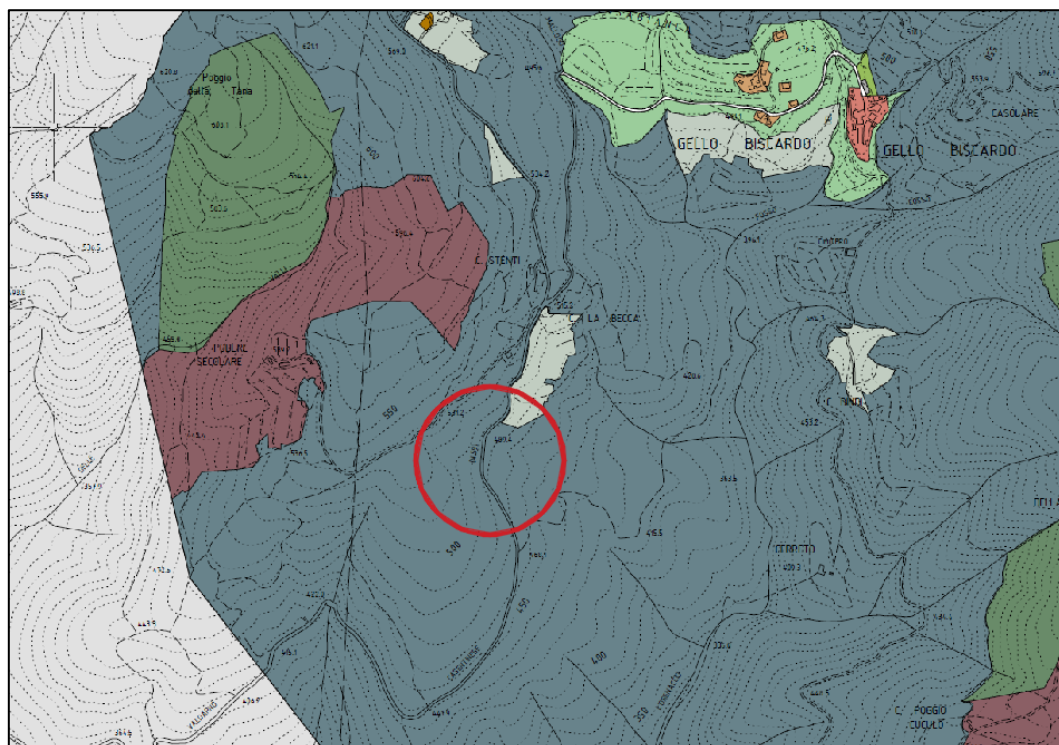

Stralcio del Piano Strutturale del Comune di Castiglion Fibocchi



Sistema delle aree coperte da boschi

All'interno della Tav. B8 del *Piano Strutturale* del Comune di Castiglion Fibocchi, l'area oggetto d'intervento ricade nel *Sistema delle aree coperte da boschi*.

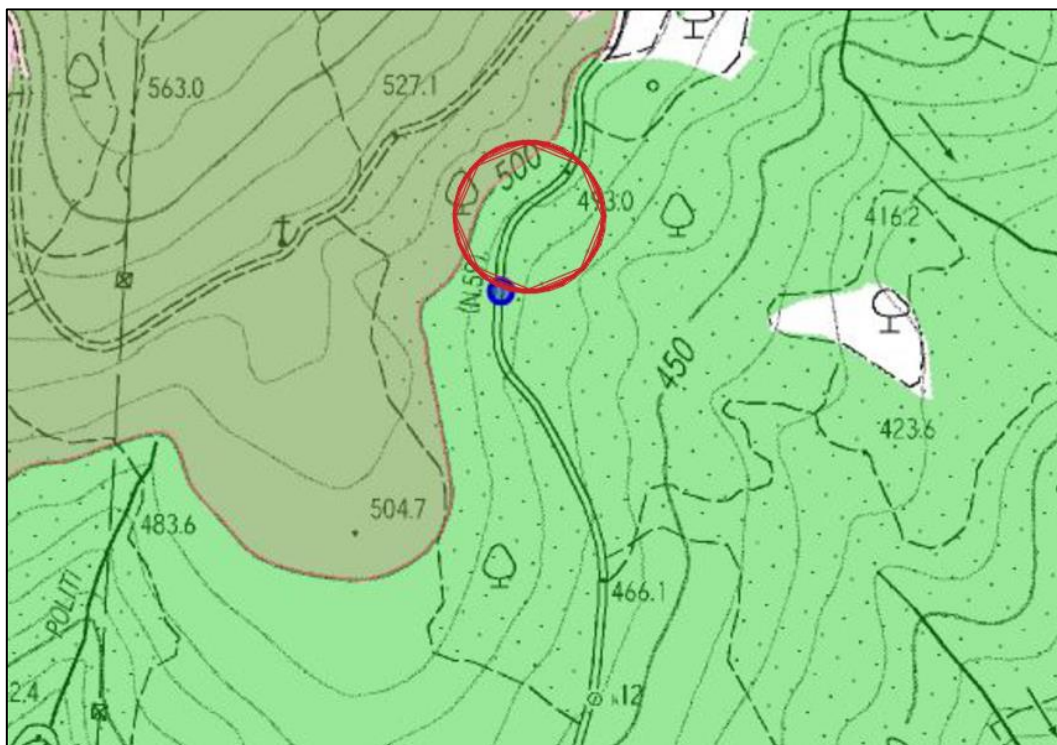

3 INQUADRAMENTO PAESAGGISTICO

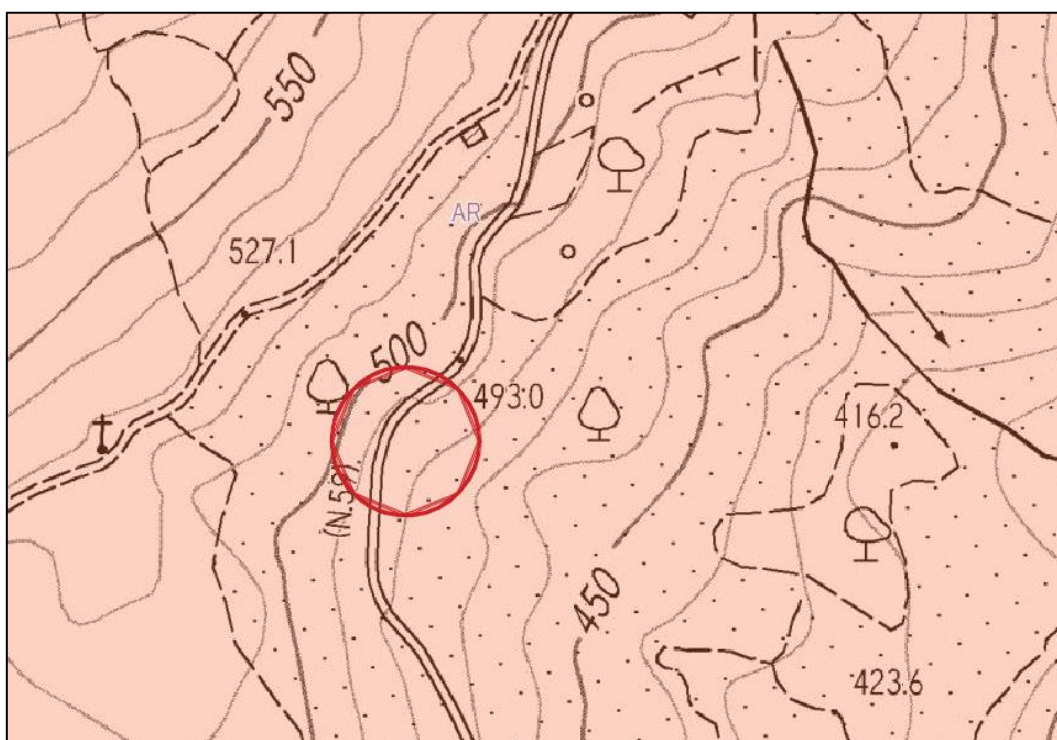

Stralcio Cartografia PIT della Regione Toscana - D.Lgs. 42/2004, art.142



Stralcio Cartografia PIT della Regione Toscana - Vincolo idrogeologico

-  Aree tutelate per legge D.Lgs. 42/2004, art.142 lett. g) Territori coperti da foreste e boschi
-  Vincolo idrogeologico - Regio Decreto 3267/1923

All'interno del *Piano di Indirizzo Territoriale* della Regione Toscana, l'area oggetto d'intervento ricade nelle *Aree tutelate per legge D.Lgs. 42/2004, art.142 lett. g) Territori coperti da foreste e boschi*.

Nell'area è presente inoltre il vincolo idrogeologico, rientrando nel *P.I.T.* fra quelle individuate dal *Regio Decreto 3267/1923*.

Roma, lì 17/09/2024

Il tecnico
Arch. Federico Maria Aleandri

