

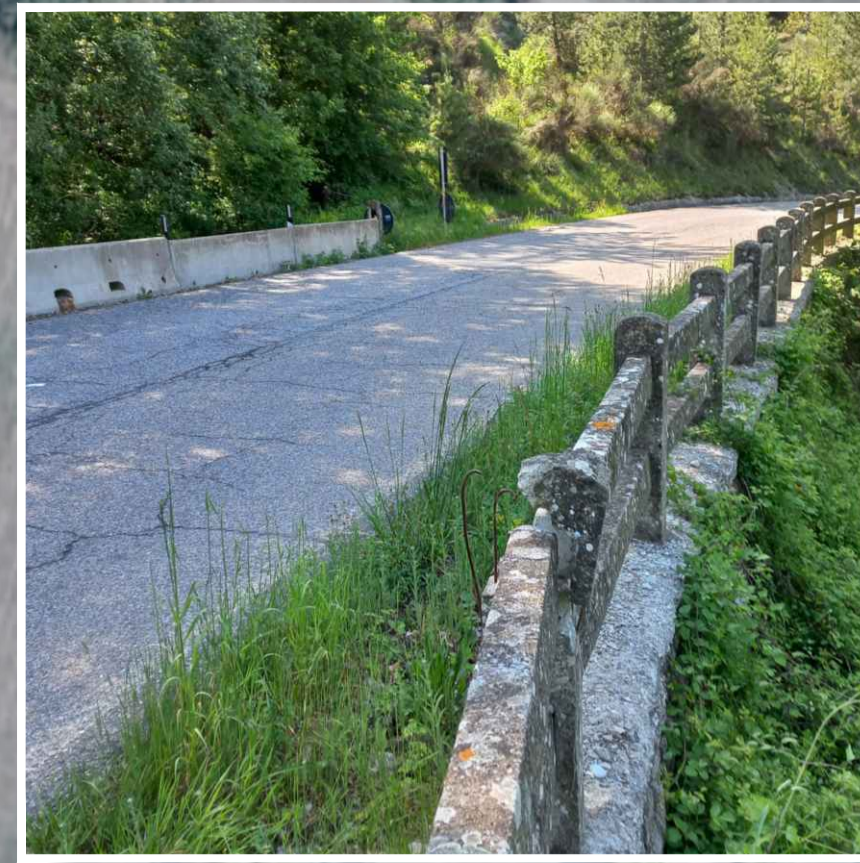

PUNTO DI SCATTO N°1



PUNTO DI SCATTO N°2



PUNTO DI SCATTO N°3

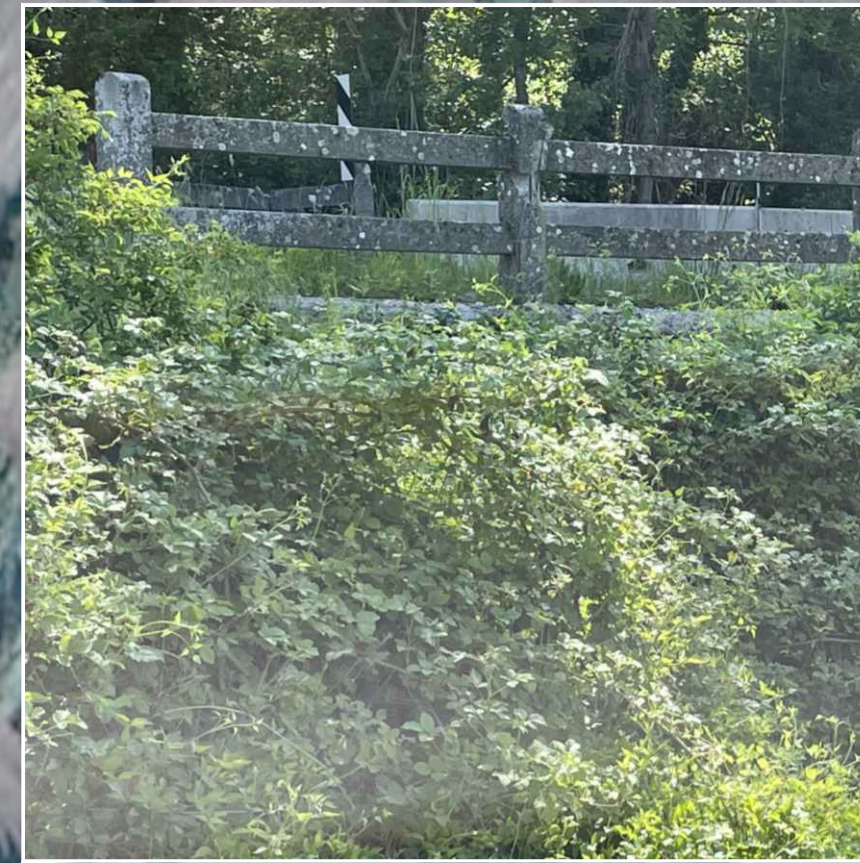

PUNTO DI SCATTO N°4



PUNTO DI SCATTO N°5



PUNTO DI SCATTO N°6



PUNTO DI SCATTO N°7

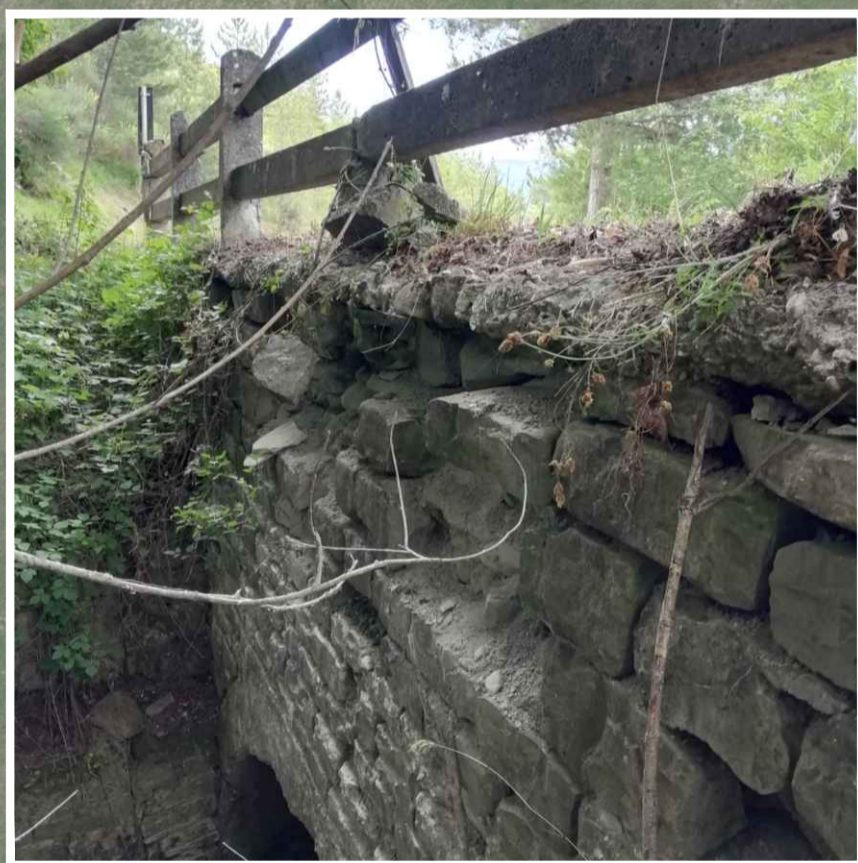

PUNTO DI SCATTO N°8

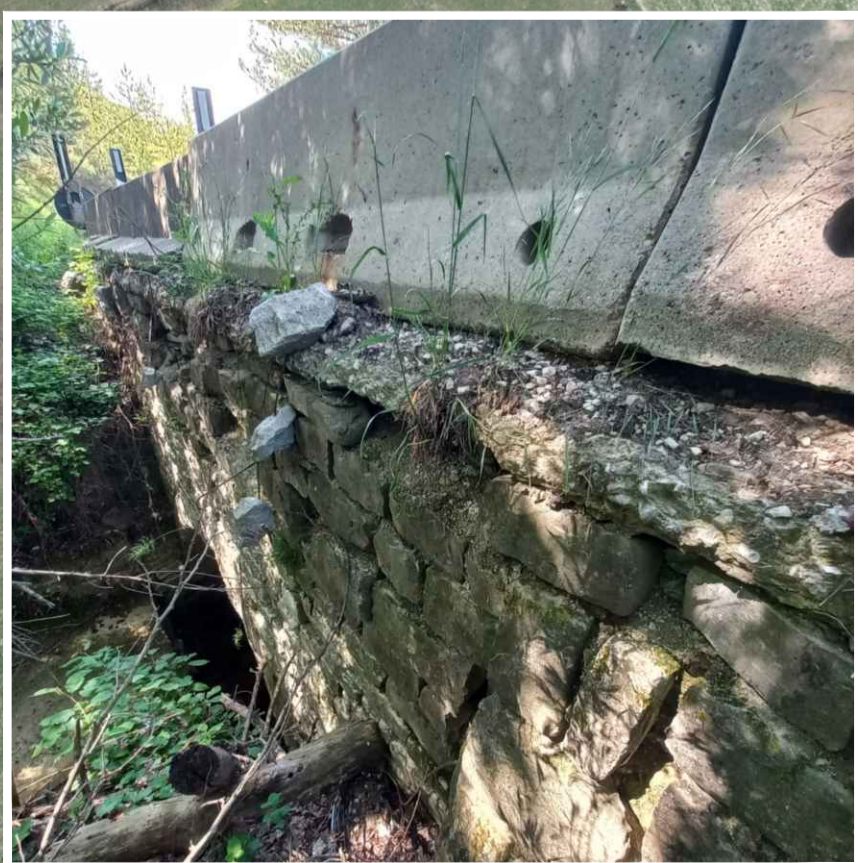

PUNTO DI SCATTO N°9



PUNTO DI SCATTO N°10



PUNTO DI SCATTO N°11



PUNTO DI SCATTO N°12



AREA OGGETTO DI INTERVENTO



### PROVINCIA DI AREZZO

Lavori di manutenzione straordinaria di ripristino del ponte sulla S.P.49 Sestinese, km. 2+730, località Calbuffa, Comune di Sestino  
CIG 9880901972 CUP I77H21003210001



PROGETTO ESECUTIVO

Descrizione elaborato

#### Inquadramento fotografico

Data

Aprile 2026

Codice interno	Lotto/Tratto	Livello	Numero	Tipo	Ambito	Rev.
241102	LU	PE	03	G	GEN	01

Committente:  
Provincia di Arezzo  
Settore Viabilità e Lavori pubblici  
Via L. Spalanzani, 23 - 52100 Arezzo  
telefono +39 0575.3921  
P.E.C. protocollo.provar@postacert.oscana.it  
P.IVA 00850580515

Responsabile Unico di Progetto:  
Arch. Giuseppina Bocchini

Progettazione:  
OPINGEGNERIA ASSOCIATO  
Società di Ingegneria Civile  
oice efca  
OPINGEGNERIA  
Società di Ingegneria Civile  
www.opingegneria.com

Responsabili indagini geologiche e della relazione geologica:  
Geol. Alessandro Bianchi - Geol. Simone Sartini

REV	DATA	MOTIVAZIONE	REDATTO	VERIFICATO	AUTORIZZATO	EMESSO
00	01 Ottobre 2025	Prima emissione	Geom. E. Nardi	Arch. D. De Ranieri	Ing. A. Dami	Ing. M. Pierami
01	01 Aprile 2026	Prima emissione	Geom. E. Nardi	Ing. N. Giusti	Ing. A. Dami	Ing. M. Pierami