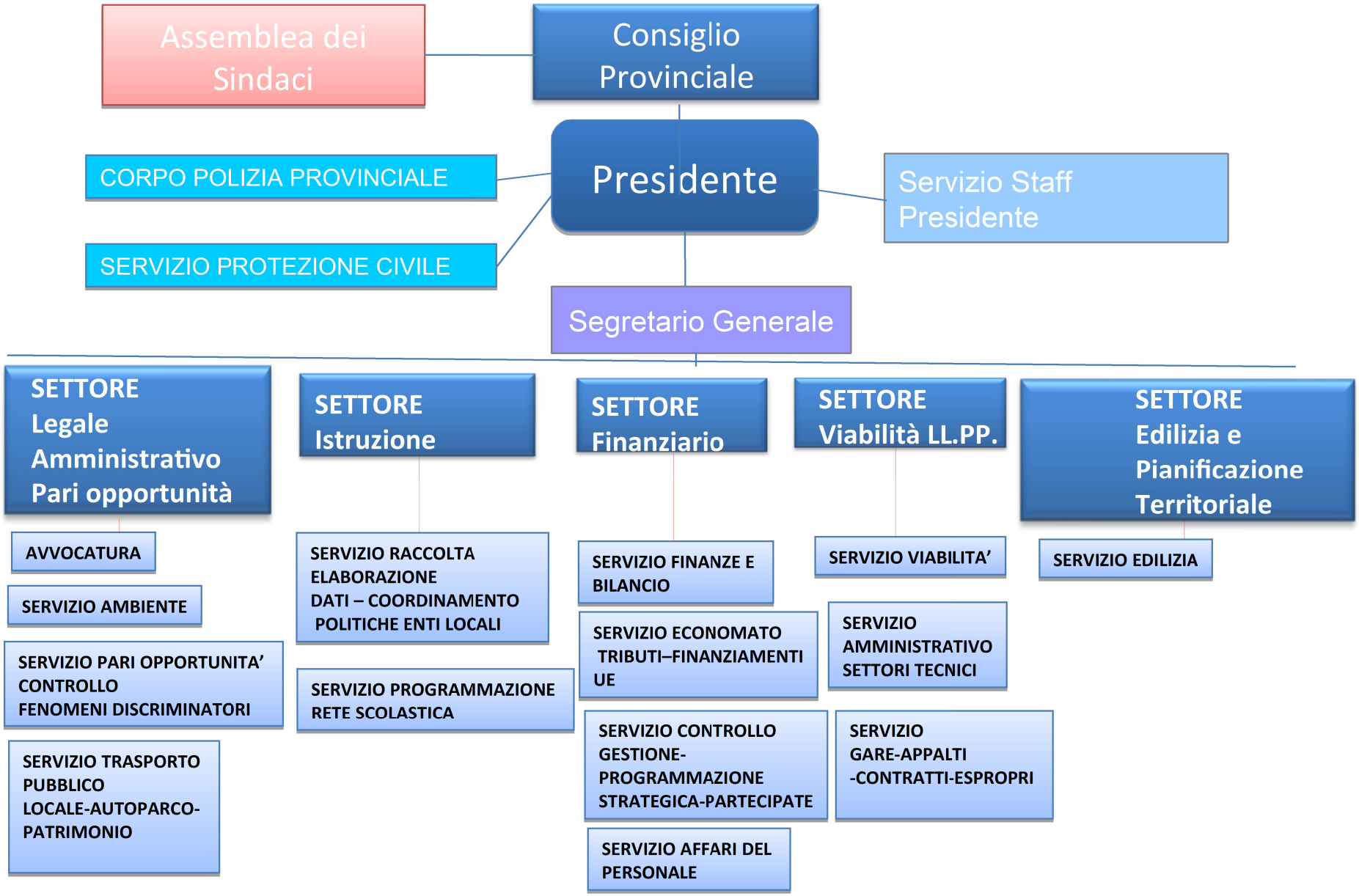
Assemblea dei Sindaci
Consiglio Provinciale
CORPO POLIZIA PROVINCIALE
Presidente
Servizio Staff Presidente
SERVIZIO PROTEZIONE CIVILE
Segretario Generale
SETTORE Legale Amministrativo Pari opportunità
SETTORE Istruzione
SETTORE Finanziario
SETTORE Viabilità LL.PP.
SETTORE Edilizia e Pianificazione Territoriale
AVVOCATURA
SERVIZIO AMBIENTE
SERVIZIO PARI OPPORTUNITA' CONTROLLO FENOMENI DISCRIMINATORI
SERVIZIO TRASPORTO PUBBLICO LOCALE-AUTOPARCO-PATRIMONIO
SERVIZIO RACCOLTA ELABORAZIONE DATI – COORDINAMENTO POLITICHE ENTI LOCALI
SERVIZIO PROGRAMMAZIONE RETE SCOLASTICA
SERVIZIO FINANZE E BILANCIO
SERVIZIO ECONOMATO TRIBUTI–FINANZIAMENTI UE
SERVIZIO CONTROLLO GESTIONE-PROGRAMMAZIONE STRATEGICA-PARTECIPATE
SERVIZIO AFFARI DEL PERSONALE
SERVIZIO VIABILITA'
SERVIZIO AMMINISTRATIVO SETTORI TECNICI
SERVIZIO GARE-APPALTI -CONTRATTI-ESPROPRI
SERVIZIO EDILIZIA

S0

SERVIZIO STAFF PRESIDENTE

- URP
- UFFICIO INFORMATICA
- PROTOCOLLO E ARCHIVIO
- CENTRALINO
- ATTI

SO

CORPO POLIZIA PROVINCIALE

- UFFICIO COORDINAMENTO OPERATIVO
- UFFICIO SEGRETERIA DEL COMANDO
- UFFICIO NUCLEO OPERATIVO

SERVIZIO PROTEZIONE CIVILE

- UFFICIO LOGISTICA E TELECOMUNICAZIONI

S1

SETTORE LEGALE AMMINISTRATIVO PARI OPPORTUNITA’

Patrizio LUCCI

- **AVVOCATURA**
  - UFFICIO AMM.VO LEGALE
- **SERVIZIO PARI OPPORTUNITA' CONTROLLO FENOMENI DISCRIMINATORI**
- **SERVIZIO TRASPORTO PUBBLICO LOCALE - AUTOPARCO**
  - UFFICIO TPL
  - UFFICIO AUTOPARCO E LOGISTICA MEZZI
  - UFFICIO PATRIMONIO -RILIEVI
- **SERVIZIO AMBIENTE**

S2

SETTORE ISTRUZIONE

Roberta Gallorini

SERVIZIO
RACCOLTA ELABORAZIONE DATI
COORDINAMENTO POLITICHE ENTI LOCALI

SERVIZIO PROGRAMMAZIONE RETE SCOLASTICA

UFFICIO SCUOLE

S3

SETTORE FINANZIARIO

Roberta Gallorini

- **SERVIZIO FINANZE E BILANCIO**
  - UFFICIO COORD. ENTRATE, RUOLI E COMPENSAZIONI
  - UFFICIO COORD. MUTUI, FITTI E PCC
  - UFFICIO IMPEGNI
  - UFFICIO GESTIONE BILANCIO
  - UFFICIO COORD.PAGAMENTI E DICHIARAZIONI FISCALI
- **SERVIZIO ECONOMATO TRIBUTI – FINANZIAMENTI UE**
  - UFFICIO TRIBUTI
- SERVIZIO CONTROLLO GESTIONE – PROGRAMMAZIONE STRATEGICA - PARTECIPATE
- **SERVIZIO AFFARI DEL PERSONALE**
  - UFFICIO PENSIONI
  - UFFICIO CONCORSI

S4

SETTORE VIABILITA'-LL.PP.

Paolo Bracciali art. 110

SERVIZIO VIABILITA'

- UFFICIO MANUTENZIONE STRADE REPARTO VALDICHIANA EST (ZONE 5,6)
- UFFICIO MANUTENZIONE STRADE REPARTO AREZZO – VALDICHIANA OVEST (ZONE 1-4)
- UFFICIO MANUTENZIONE STRADE REPARTO CASENTINO (ZONE 9,10)
- UFFICIO MANUTENZIONE STRADE REPARTO VALTIBERINA (ZONE 7,8)
- UFFICIO MANUTENZIONE STRADE REPARTO VALDARNO (ZONE 2,3)
- UFFICIO CONCESSIONI E AUTORIZZAZIONI STRADALI

SERVIZIO GARE-APPALTI-CONTRATTI-ESPROPRI

- UFFICIO GARE
- UFFICIO TRASPARENZA

SERVIZIO AMMINISTRATIVO SETTORI TECNICI

- UFFICIO COORDINAMENTO LAVORI PUBBLICI SUPPORTO AI RRUUPP
- UFFICIO SICUREZZA PREVENZIONE E PROTEZIONE SUI LUOGHI DI LAVORO

S4

SETTORE EDILIZIA E PIANIFICAZIONE TERRITORIALE

Claudio Tiezzi

- UFFICIO PIANIFICAZIONE TERRITORIALE
- **SERVIZIO EDILIZIA**
  - UFFICIO MAN. ED. SCO. AR-VALTIBERINA
  - UFFICIO MAN.ED. SCO. AR-VALDICHIANA
  - UFFICIO MAN.ED. SCO. AR-CASENTINO
  - UFFICIO MAN-ED. SCO. VALDARNO
  - UFFICIO MAN. IMP. GEST. CALORE E UTENZE
  - UFFICIO MAN.ED. DI PROPRIETA' E IN GESTIONE
  - UFFICIO RESTAURO E RECUPERO EDILIZIO