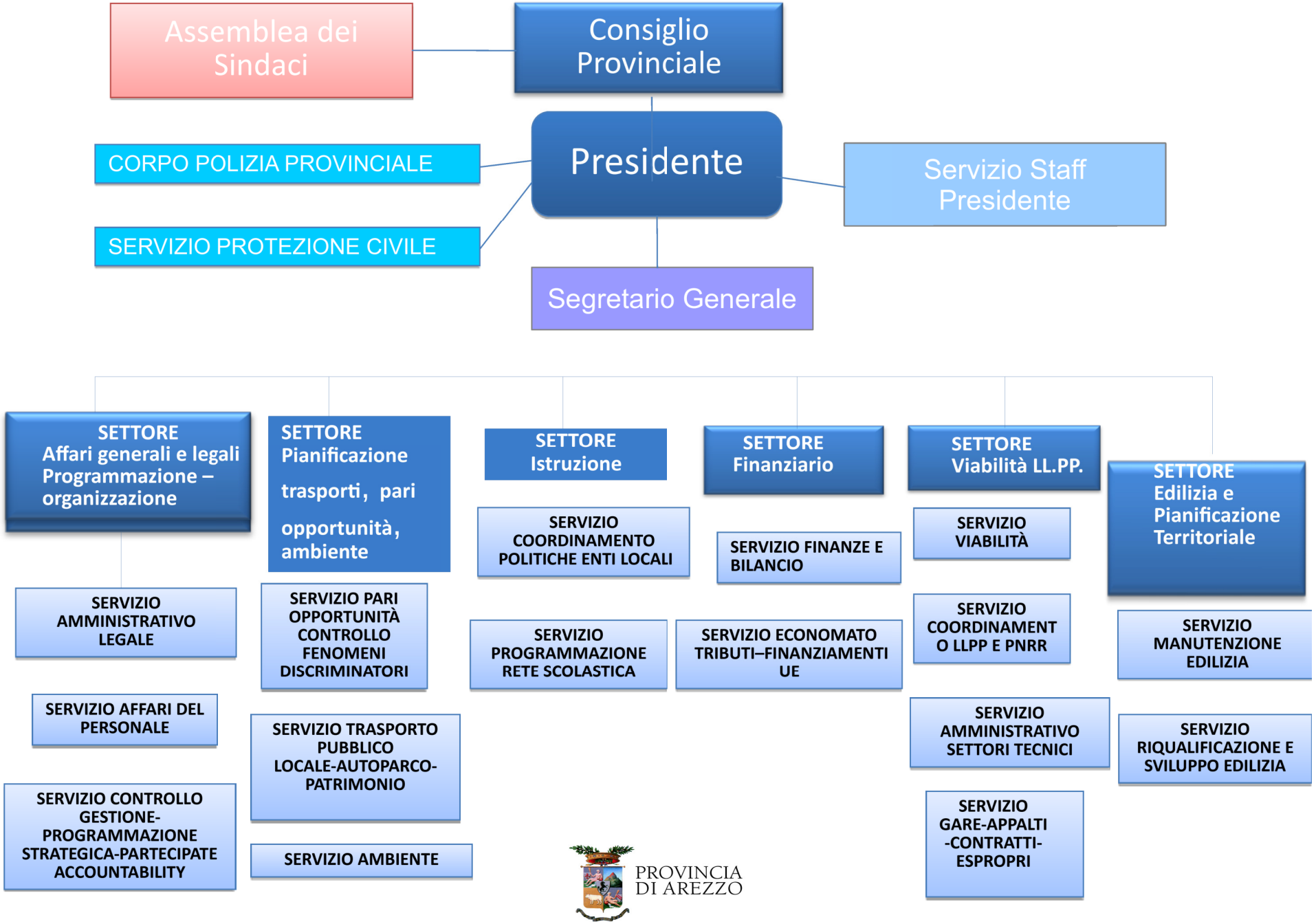
Assemblea dei Sindaci
Consiglio Provinciale
CORPO POLIZIA PROVINCIALE
Presidente
Servizio Staff Presidente
SERVIZIO PROTEZIONE CIVILE
Segretario Generale
SETTORE Affari generali e legali Programmazione – organizzazione
SERVIZIO AMMINISTRATIVO LEGALE
SERVIZIO AFFARI DEL PERSONALE
SERVIZIO CONTROLLO GESTIONE-PROGRAMMAZIONE STRATEGICA-PARTECIPATE ACCOUNTABILITY
SETTORE Pianificazione trasporti, pari opportunità, ambiente
SERVIZIO PARI OPPORTUNITÀ CONTROLLO FENOMENI DISCRIMINATORI
SERVIZIO TRASPORTO PUBBLICO LOCALE-AUTOPARCO-PATRIMONIO
SERVIZIO AMBIENTE
SETTORE Istruzione
SERVIZIO COORDINAMENTO POLITICHE ENTI LOCALI
SERVIZIO PROGRAMMAZIONE RETE SCOLASTICA
SETTORE Finanziario
SERVIZIO FINANZE E BILANCIO
SERVIZIO ECONOMATO TRIBUTI–FINANZIAMENTI UE
SETTORE Viabilità LL.PP.
SERVIZIO VIABILITÀ
SERVIZIO COORDINAMENTO LLPP E PNRR
SERVIZIO AMMINISTRATIVO SETTORI TECNICI
SERVIZIO GARE-APPALTI -CONTRATTI-ESPROPRI
SETTORE Edilizia e Pianificazione Territoriale
SERVIZIO MANUTENZIONE EDILIZIA
SERVIZIO RIQUALIFICAZIONE E SVILUPPO EDILIZIA
PROVINCIA DI AREZZO

SERVIZIO STAFF PRESIDENTE

- URP – UFFICIO STAMPA
- PROTOCOLLO E ARCHIVIO
- PORTINERIA E CENTRALINO
- SEGRETERIA

PROVINCIA
DI AREZZO

CORPO POLIZIA PROVINCIALE

- UFFICIO COORDINAMENTO OPERATIVO
- UFFICIO SEGRETERIA DEL COMANDO
- UFFICIO NUCLEO OPERATIVO

SERVIZIO PROTEZIONE CIVILE

- UFFICIO LOGISTICA E TELECOMUNICAZIONI

PROVINCIA
DI AREZZO

SETTORE I

Angelo CAPALBO [redacted]

SETTORE AFFARI GENERALI E LEGALI PROGRAMMAZIONE ORGANIZZAZIONE

- SERVIZIO CONTROLLO GESTIONE– PROGRAMMAZIONE STRATEGICA – PARTECIPATE - ACCOUNTABILITY
- SERVIZIO AFFARI DEL PERSONALE
  - UFFICIO PENSIONI
  - UFFICIO TRATTAMENTO ECONOMICO DEL PERSONALE
  - UFFICIO CONCORSI E MOBILITA
- SERVIZIO AVVOCATURA

PROVINCIA DI AREZZO

SETTORE II

Patrizio LUCCI

SETTORE PIANIFICAZIONE TRASPORTI AMBIENTE PARI OPPORTUNITÀ

- **SERVIZIO PARI OPPORTUNITÀ CONTROLLO FENOMENI DISCRIMINATORI**
- **SERVIZIO TRASPORTO PUBBLICO LOCALE - AUTOPARCO – PATRIMONIO**
  - UFFICIO TPL
  - UFFICIO AUTOPARCO E LOGISTICA MEZZI
  - UFFICIO PATRIMONIO - RILIEVI
- **SERVIZIO AMBIENTE**

PROVINCIA DI AREZZO

SETTORE III

Roberta GALLORINI

SETTORE ISTRUZIONE

- SERVIZIO COORDINAMENTO POLITICHE ENTI LOCALI
- SERVIZIO PROGRAMMAZIONE RETE SCOLASTICA
  - UFFICIO SCUOLE

PROVINCIA DI AREZZO

SETTORE IV

Roberta Gallorini

SETTORE FINANZIARIO

- **SERVIZIO FINANZE E BILANCIO**
  - UFFICIO GESTIONE BILANCIO
  - UFFICIO COORD. MUTUI, FITTI E PCC
  - UFFICIO IMPEGNI
  - UFFICIO COORD.PAGAMENTI E DICHIARAZIONI FISCALI
- **SERVIZIO ECONOMATO TRIBUTI – FINANZIAMENTI UE**
  - UFFICIO TRIBUTI
  - UFFICIO COORD. ENTRATE, RUOLI E COMPENSAZIONI

PROVINCIA DI AREZZO

SETTORE V

Paolo Bracciali

SETTORE VIABILITÀ-LL.PP.

UFFICIO SALUTE E SICUREZZA SUI LUOGHI DI LAVORO

SERVIZIO VIABILITÀ

- UFFICIO MANUTENZIONE STRADE REPARTO VALDICHIANA EST (ZONE 5,6)
- UFFICIO MANUTENZIONE STRADE REPARTO AREZZO – VALDICHIANA OVEST (ZONE 1-4)
- UFFICIO MANUTENZIONE STRADE REPARTO CASENTINO (ZONE 9,10)
- UFFICIO MANUTENZIONE STRADE REPARTO VALTIBERINA (ZONE 7,8)
- UFFICIO MANUTENZIONE STRADE REPARTO VALDARNO (ZONE 2,3)
- UFFICIO CONCESSIONI E AUTORIZZAZIONI STRADALI
- UFFICIO SICUREZZA RETE VIARIA E OPERE D'ARTE
- UFFICIO MOBILITÀ SOSTENIBILE

SERVIZIO COORDINAMENTO LAVORI PUBBLICI E PNRR

SERVIZIO AMMINISTRATIVO

SERVIZIO GARE-APPALTI-CONTRATTI-ESPROPRI

- UFFICIO GARE E APPALTI
- UFFICIO ESPROPRI
- UFFICIO CONTRATTI

PROVINCIA DI AREZZO

SETTORE VI

Elisabetta Dreassi art. 110

SETTORE EDILIZIA E PIANIFICAZIONE TERRITORIALE

- UFFICIO PIANIFICAZIONE TERRITORIALE
- **SERVIZIO MANUTENZIONE EDILIZIA**
  - UFFICIO MAN. ED. SCO. AR-VALTIBERINA
  - UFFICIO MAN.ED. SCO. AR-VALDICHIANA
  - UFFICIO MAN.ED. SCO. AR-CASENTINO
  - UFFICIO MAN-ED. SCO. VALDARNO
  - UFFICIO MAN.ED. DI PROPRIETÀ E IN GESTIONE
  - UFFICIO COORD.SQUADRE MANUTENTIVE E TELEFONIA FISSA
- **SERVIZIO RIQUALIFICAZIONE E SVILUPPO EDILIZIO**
  - UFFICIO RESTAURO E RECUPERO EDILIZIO
  - UFFICIO EFFICIENTAMENTO IMPIANTI E STRUTTURE

PROVINCIA DI AREZZO